

INDICADORS



JULIOL 2011

ÍNDEX

| | |
|--------------------------------------------------------|----|
| Creació i dissolució de societats mercantils | 3 |
| Empreses en concurs | 4 |
| Índex de producció industrial | 5 |
| PIB, consum privat i consum públic | 6 |
| Inversió | 7 |
| Exportacions i importacions de béns. Taxa de cobertura | 8 |
| Tipus d'interès | 9 |
| Tipus de canvi | 10 |
| Índex de preus al consum | 11 |
| Afiliació a la Seguretat Social. Règim general | 12 |
| Afiliació a la Seguretat Social. Règim d'autònoms | 13 |
| Atur registrat | 14 |
| Sinistralitat laboral | 15 |

Creació i dissolució de societats mercantils

Escales esquerra: Nombre

Escales dreta: Variació del saldo (creació-dissolució) respecte el mateix mes de l'any anterior

Catalunya

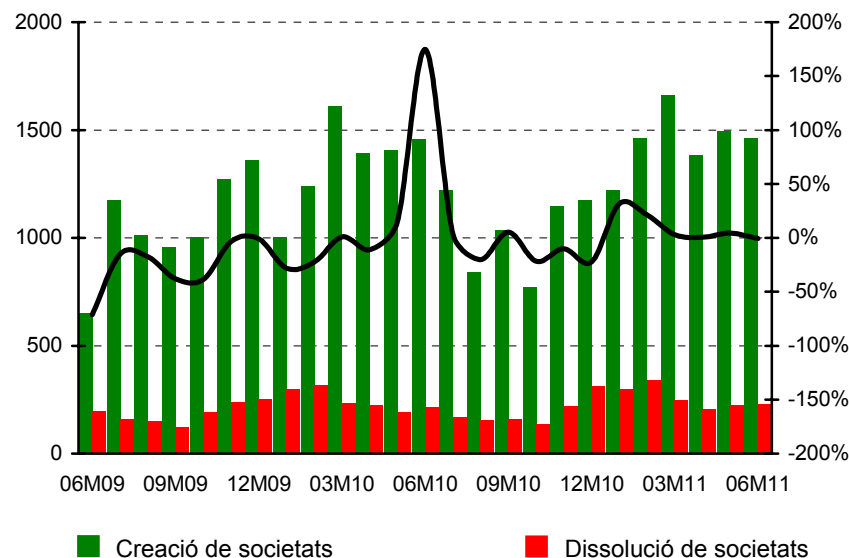

Espanya

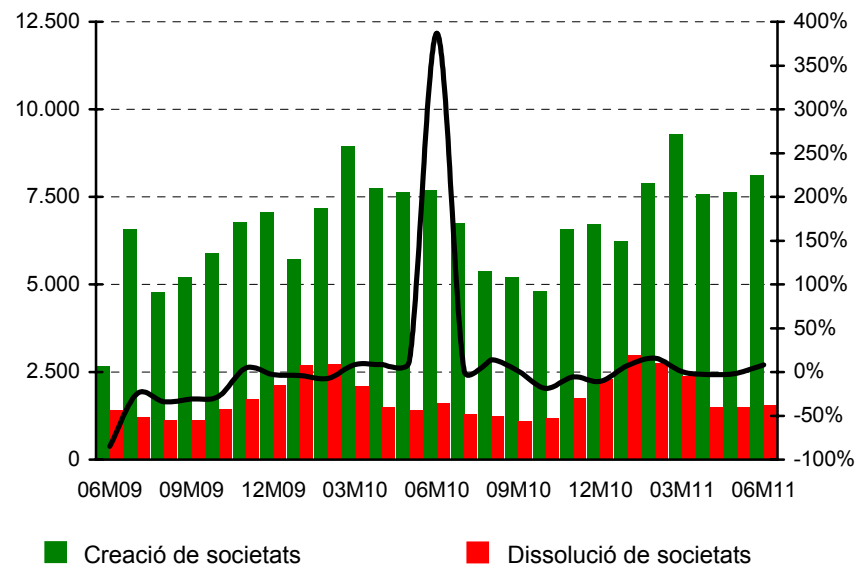

Font: Pimec a partir de dades de l'Idescat. Data publicació BORME.

| | Creació de societats | | Dissolució de societats | |
|--------------|----------------------|-----------------|-------------------------|---------------|
| Últim valor: | juny 2011 | 1.464 societats | juny 2011 | 227 societats |
| Màxim: | març 2007 | 2.966 societats | gener 2008 | 491 societats |
| Mínim: | juny 2009 | 650 societats | setembre 2009 | 105 societats |

| | Creació de societats | | Dissolució de societats | |
|--------------|----------------------|------------------|-------------------------|-----------------|
| Últim valor: | juny 2011 | 8.118 societats | juny 2011 | 1.566 societats |
| Màxim: | març 2007 | 15.845 societats | gener 2008 | 3.888 societats |
| Mínim: | juny 2009 | 2.659 societats | agost 2008 | 976 societats |

La creació de societats mercantils el juny de 2011 va ser de 1.464, un 0,4% per sobre la del mateix mes de l'any anterior. De la seva banda, la dissolució de societats mercantils el juny de 2011 va ser de 227, un 6,1% per sobre les registrades el mateix mes de l'any anterior.

La creació de societats mercantils el juny de 2011 va ser de 8.118, un 5,7% per sobre la del mateix més de l'any anterior. De la seva banda, la dissolució de societats mercantils el juny de 2011 va ser de 1.566, un -3,6% per sota les registrades el mateix mes de l'any anterior.

Empreses que han entrat en concurs

Nombre d'empreses

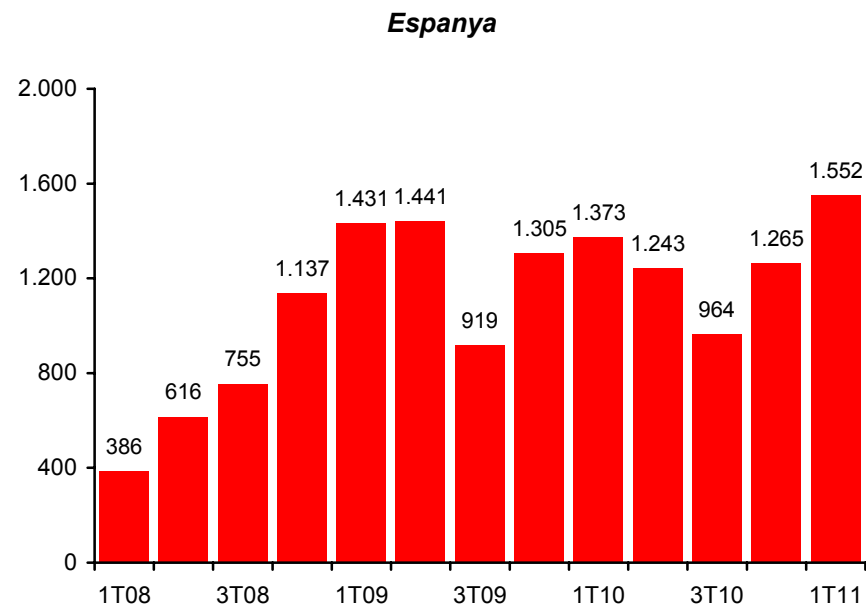
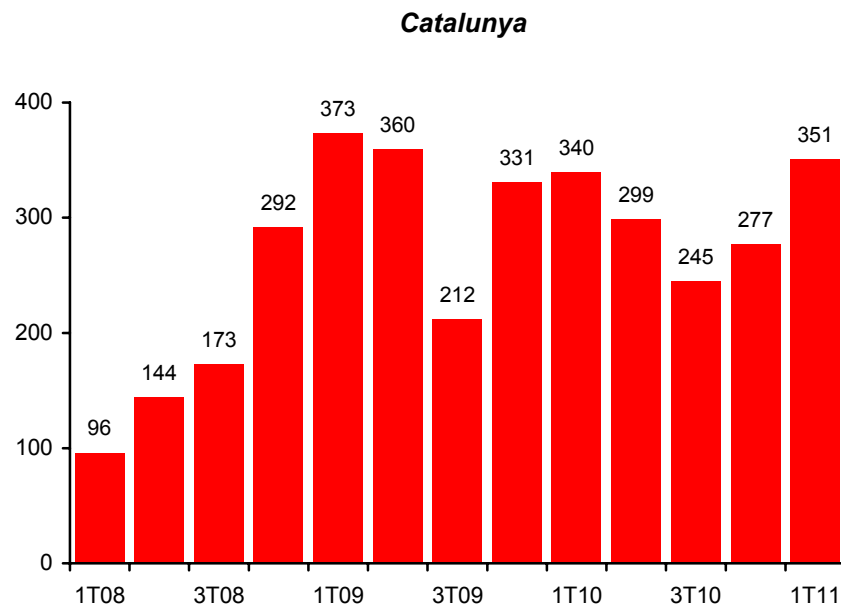

Font: Pimec a partir de dades de l'INE.

| | | |
|--------------|--------------------|--------------|
| Últim valor: | 1er trimestre 2011 | 351 empreses |
| Màxim: | 1er trimestre 2009 | 373 empreses |
| Mínim: | 1er trimestre 2006 | 37 empreses |

| | |
|--------------------|----------------|
| 1er trimestre 2011 | 1.803 empreses |
| 2on trimestre 2009 | 1.441 empreses |
| 3er trimestre 2006 | 177 empreses |

El nombre d'empreses concursades a Catalunya augmenta d'un 3,2% el primer trimestre de 2011 en relació al mateix període de l'any anterior i se situa en 351.

El nombre d'empreses concursades a Espanya augmenta d'un 13,0% el primer trimestre de 2011 en relació al mateix període de l'any anterior i se situa en 1.552.

Índex de producció industrial (desestacionalitzat) i índex de xifra de negocis del sector serveis

Taxes de variació interanual en percentatge

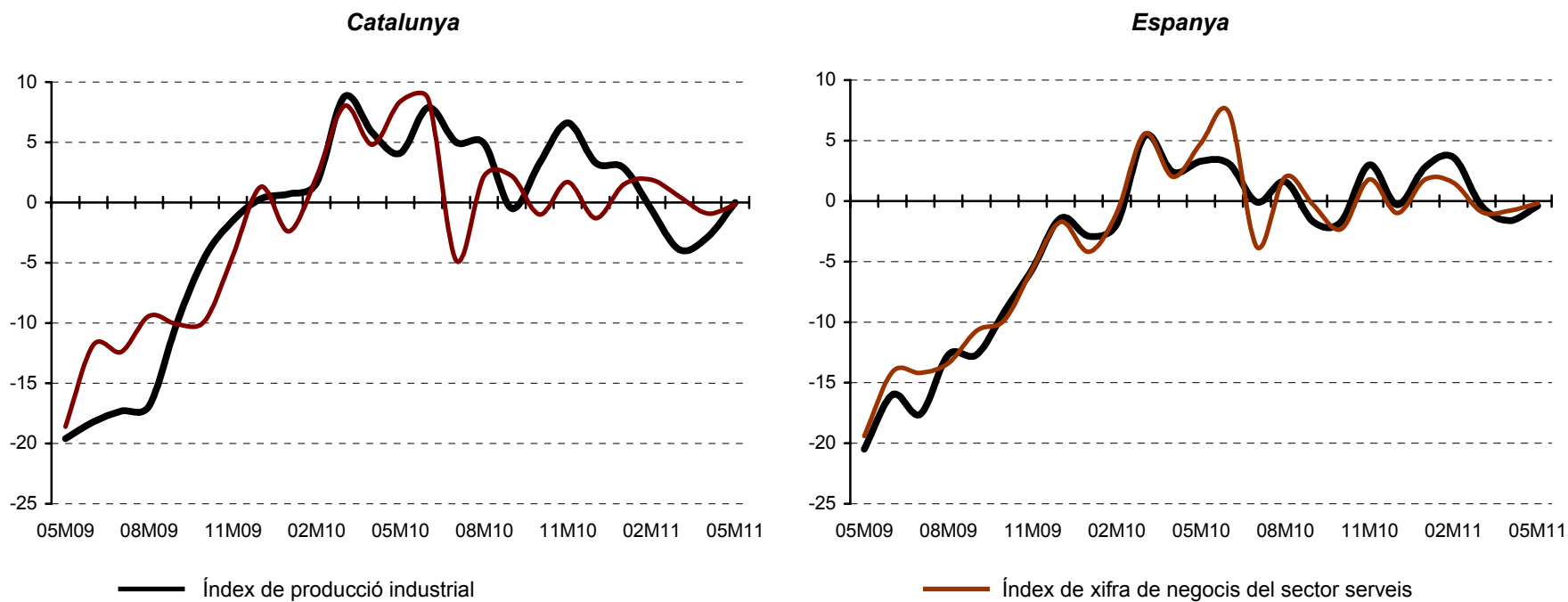

Font: Pimec a partir de dades de l'Idescat i de l'INE.

L'Índex de producció industrial es va mantenir a Catalunya el maig de 2011 en relació al mateix període de 2010. De la seva banda, l'índex de xifra de negocis del sector serveis es va mantenir pràcticament constant al maig (-0,2%) en relació al mateix període de 2010.

L'Índex de producció industrial es va reduir a Espanya el maig de 2011 d'un -0,4% en relació al mateix període de 2010. De la seva banda, l'índex de xifra de negocis del sector serveis va disminuir el maig de 2011 d'un -0,2% en relació al mateix període de 2010.

PIB, consum privat i consum públic

Taxes de variació interanual en percentatge

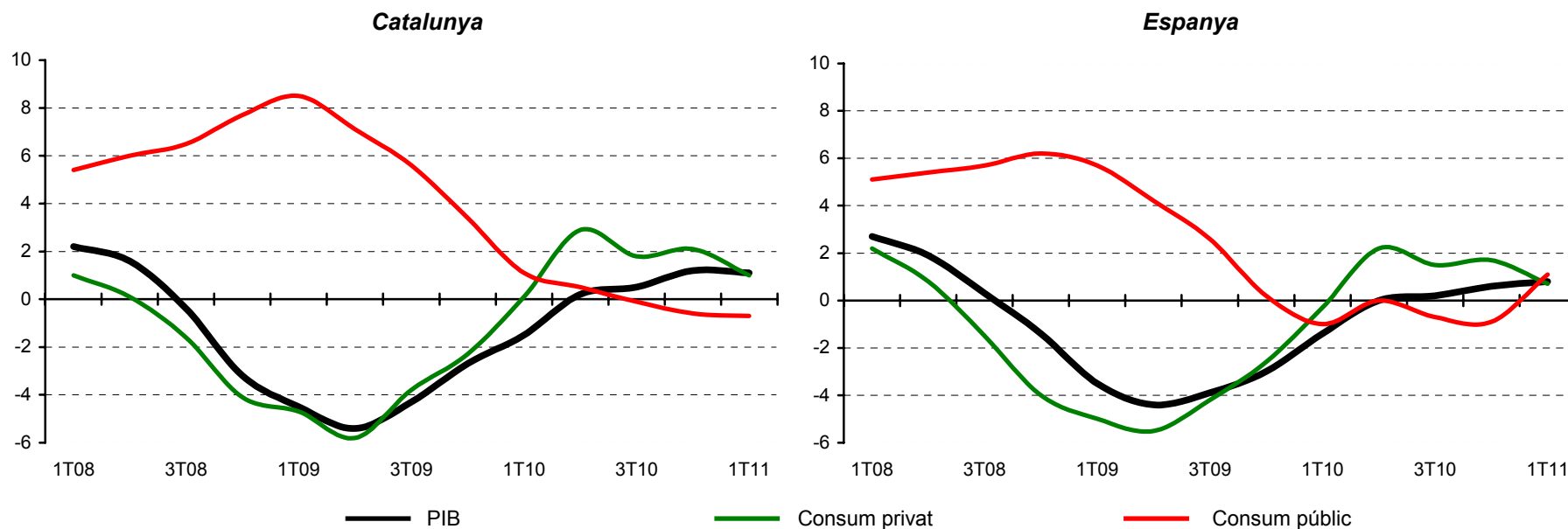

Font: Pimec a partir de dades de l'Idescat

El PIB va augmentar a Catalunya el primer trimestre de 2011 d'un 1,1% en relació al mateix període de l'any anterior. De la seva banda, el consum privat va augmentar d'un 1,0% en relació al mateix període de l'any anterior i el consum públic va disminuir d'un -0,7% en relació al mateix període de l'any anterior.

El PIB va augmentar a Espanya el primer trimestre de 2011 d'un 0,8% en relació al mateix període de l'any anterior. De la seva banda, el consum privat va augmentar d'un 0,7% en relació al mateix període de l'any anterior i el consum públic va augmentar d'un 1,1% en relació al mateix període de l'any anterior.

Inversió

Taxes de variació interanual en percentatge

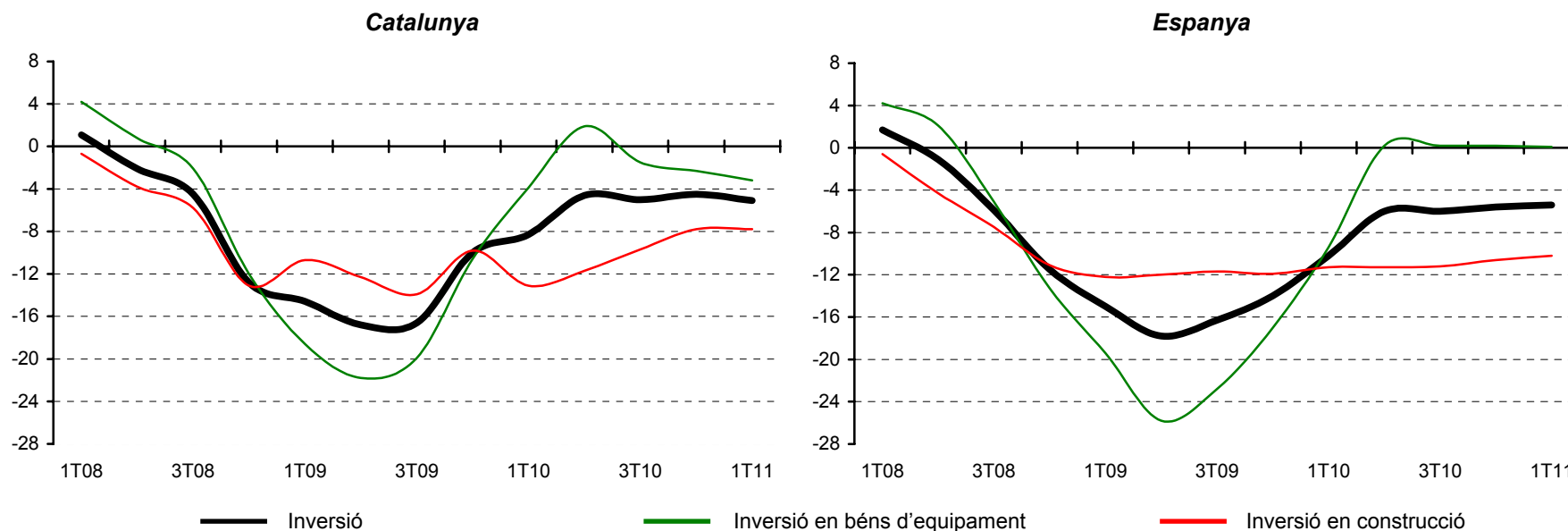

Font: Pimec a partir de dades de l'Idescat

La inversió va disminuir a Catalunya el primer trimestre de 2011 d'un -5,1% en relació al mateix període de l'any anterior. Per components, la inversió en béns d'equipament va disminuir d'un -3,2% i la inversió en construcció va caure d'un -7,8% en relació al mateix període de l'any anterior.

La inversió va disminuir a Espanya el primer trimestre de 2011 d'un -5,4% en relació al mateix període de l'any anterior. Per components, la inversió en béns d'equipament va augmentar d'un 0,1% i la inversió en construcció va caure d'un -10,2% en relació al mateix període de l'any anterior.

Exportacions i importacions de béns. Taxa de cobertura

Escala esquerra: Exportacions i importacions en miliards d'euros

Escala dreta: Taxa de cobertura en percentatge (Exportacions / Importacions)

Catalunya

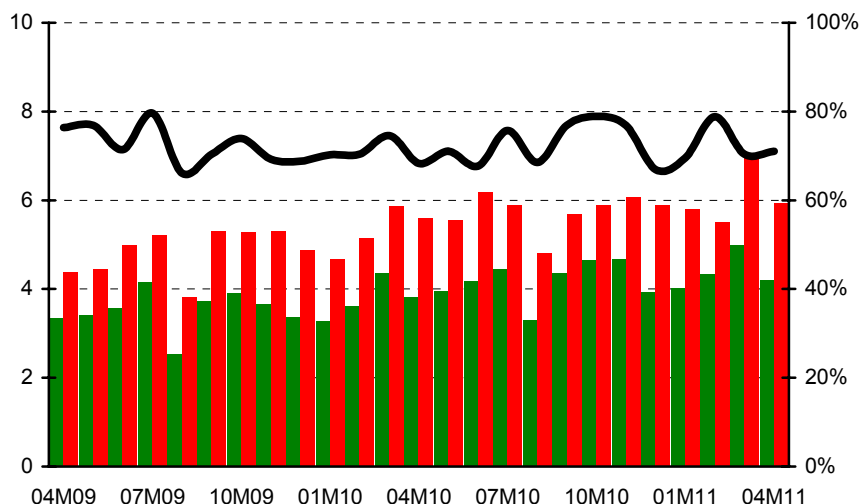

■ Exportacions

Espanya

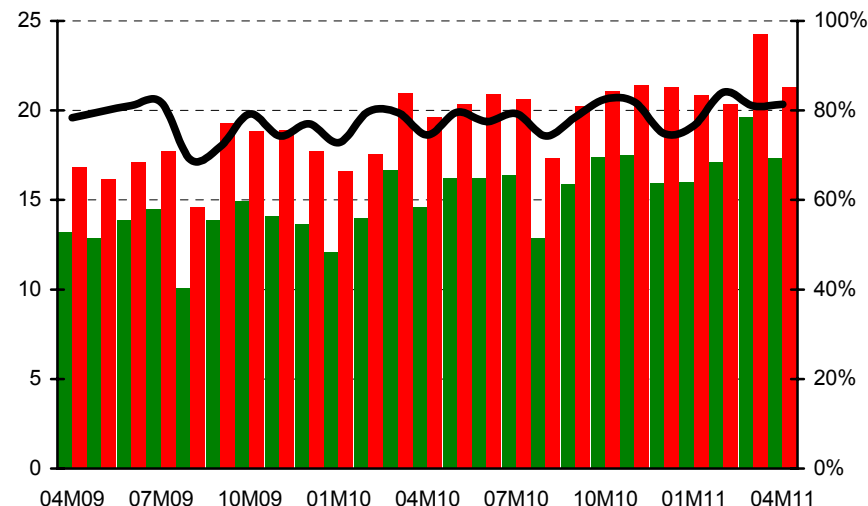

■ importacions

Font: Pimec a partir de dades de l'Idescat.

| | Exportacions | | Importacions | | Taxa de cobertura | |
|--------------|--------------|-------|--------------|-------|-------------------|-------|
| Últim valor: | abril 11 | 4,216 | abril 11 | 5,939 | abril 11 | 71,0% |
| Màxim: | juliol 08 | 5,040 | octubre 07 | 7,545 | juliol 09 | 79,6% |
| Mínim: | agost 09 | 2,532 | agost 09 | 3,832 | desembre 07 | 56,3% |

| | Exportacions | | Importacions | | Taxa de cobertura | |
|--------------|--------------|--------|--------------|--------|-------------------|-------|
| Últim valor: | abril 11 | 17,344 | abril 11 | 21,306 | abril 11 | 81,4% |
| Màxim: | març 2011 | 19,645 | octubre 07 | 26,017 | febrer 11 | 84,1% |
| Mínim: | agost 2009 | 10,072 | agost 09 | 14,595 | desembre 07 | 59,1% |

Les exportacions de béns es van situar a Catalunya l'abril de 2011 en 4.216 milions d'euros, un 10,4% per sobre les registrades el mateix mes de l'any anterior. De la seva banda, les importacions es van situar en 5.939 milions d'euros, un 6,2% per sobre les registrades el mateix mes de l'any anterior. Finalment, l'abril de 2011 la taxa de cobertura es va situar en el 71,0%.

Les exportacions de béns es van situar a Espanya l'abril de 2011 en 17.344 milions d'euros, un 18,6% per sobre les registrades el mateix mes de l'any anterior. De la seva banda, les importacions es van situar en 21.306 milions d'euros, un 8,5% per sobre les registrades el mateix mes de l'any anterior. Finalment, l'abril de 2011 la taxa de cobertura es va situar en el 81,4%.

Tipus d'interès

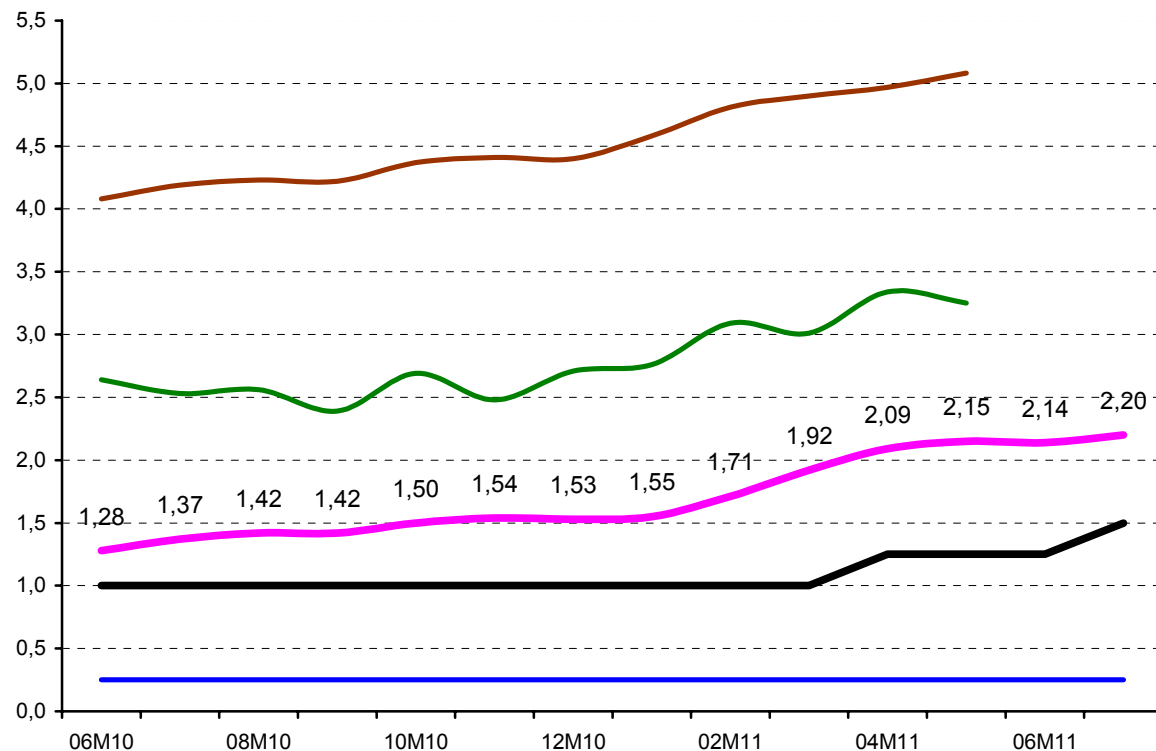





| | Tendència | Últim valor | Data | Màxim | | Mínim | |
|---------------------------------------------------------------|-------------|-------------|--------|-------|--------|-------|--------|
| | | | | Valor | Data | Valor | Data |
| Interès BCE | Alça | 1,50 | jul 11 | 4,25 | set 08 | 1,00 | Nov 10 |
| Euríbor 1 any | Alça | 2,14 | jun 11 | 5,39 | jul 08 | 1,22 | Mar 10 |
| Interès FED | Estabilitat | 0,25 | jul 11 | 5,25 | ago 07 | 0,25 | Nov 10 |
| Interès préstecs fins a 1 milió d'euros (TAE) (inst no finan) | Alça | 5,08 | mai 11 | 6,97 | oct 08 | 4,08 | Jun 10 |
| Interès préstecs de més d'1 milió d'euros (TAE) (inst no fin) | Alça | 3,25 | mai 11 | 5,79 | ago 08 | 2,00 | Feb 10 |

Font: Pimec a partir de dades del Banc d'Espanya i del Ministeri d'Economia i Hisenda.

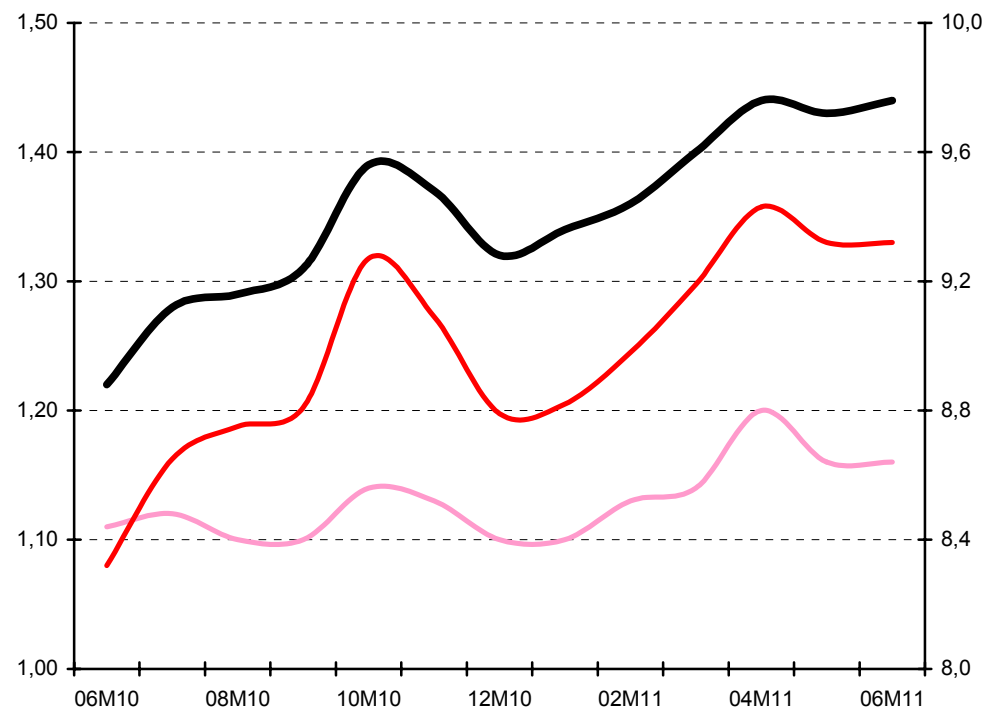
Tipus de canvi

Unitats monetàries per euro (llevat dels lens: centenars d'unitats per euro)



| Escala esquerra: Tendència euro | | Últim valor | Data | Màxim | | Mínim | | |
|-------------------------------------------------------------------------------------|--------------------|-------------|-------|--------|-------|--------|-------|--------|
| | | | | Valor | Data | Valor | Data | |
|  | Dòlar EUA | Apreciació | 1,44 | jun 11 | 1,58 | jul 07 | 1,22 | jun 10 |
|  | len japonès (x100) | Estabilitat | 1,16 | jun 11 | 1,68 | jul 07 | 1,10 | ago 10 |
| | Franc suís | Depreciació | 1,21 | jun 11 | 1,67 | oct 07 | 1,28 | des 10 |
| | Lliura esterlina | Apreciació | 0,887 | jun 11 | 0,920 | mar 09 | 0,663 | gen 07 |
| Escala dreta: | | | | | | | | |
|  | Iuan xinès | Estabilitat | 9,32 | mai 11 | 11,02 | abr 08 | 8,32 | jun 10 |
| | Corona noruega | Estabilitat | 7,83 | mai 11 | 9,42 | des 08 | 7,70 | oct 07 |

Font: Pimec a partir de dades del Banc d'Espanya.

Índex de preus al consum

Taxes de variació interanual

IPC a Catalunya, Espanya i subjacent

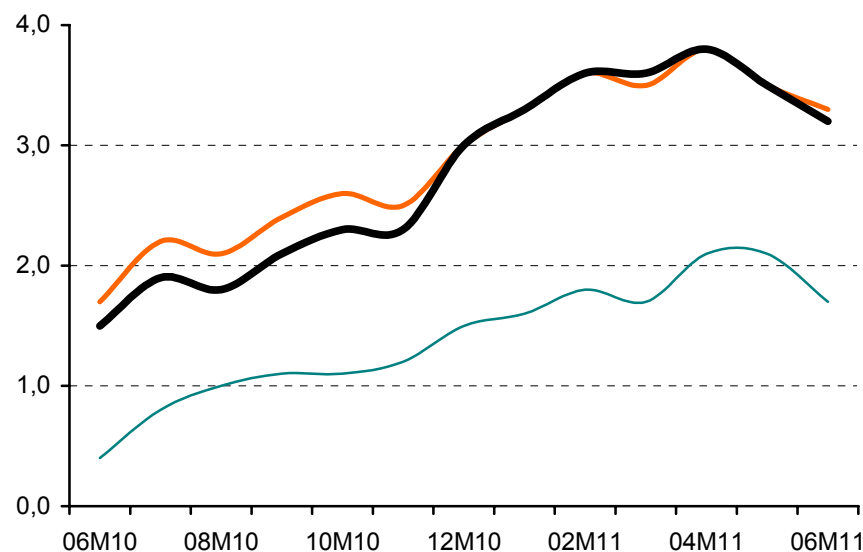

IPC harmonitzat (IPCA) a Espanya i Unió Monetària

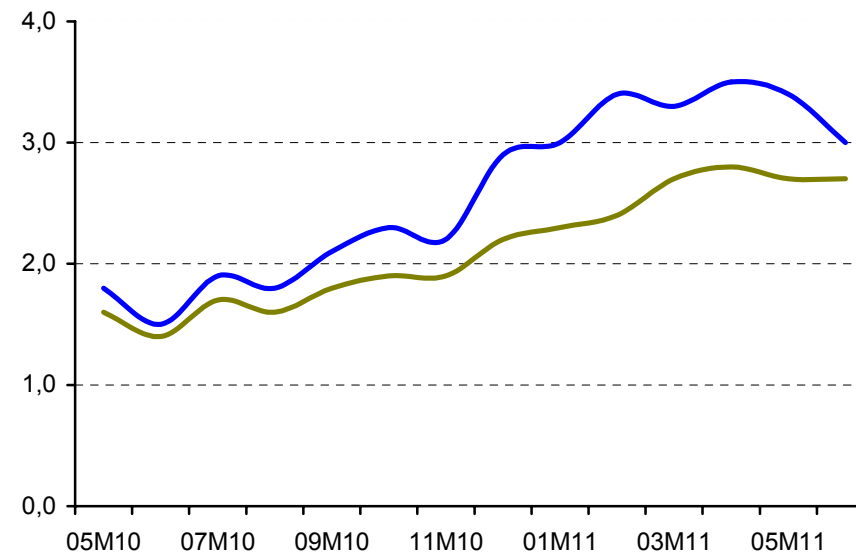

| Tendència | Últim valor | Data | Màxim | | Mínim | |
|-----------|-------------|------|-------|------|-------|------|
| | | | Valor | Data | Valor | Data |

Gràfic esquerra: Evolució de preus utilitzats per la negociació col·lectiva. Permet comparar l'evolució dels preus de Catalunya amb Espanya

| | | | | | | | |
|--------------------|-------|-----|--------|-----|--------|------|--------|
| IPC Catalunya | Baixa | 3,3 | jun 11 | 5,1 | jul 08 | -0,9 | jul 09 |
| IPC Espanya | Baixa | 3,2 | jun 11 | 5,3 | jul 08 | -1,4 | jul 09 |
| Inflatió subjacent | Baixa | 1,7 | jun 11 | 3,5 | jul 08 | -0,1 | abr 10 |

Gràfic dreta: permet comparar la competitivitat via preus d'Espanya amb la Unió Monetària

| | | | | | | | |
|-------------------------|-------------|-----|--------|-----|--------|------|--------|
| IPC Espanya harmonitzat | Baixa | 3,0 | jun 11 | 5,3 | jul 08 | -1,3 | jul 09 |
| IPC Unió Monetària | Estabilitat | 2,7 | jun 11 | 4,0 | jul 08 | -0,6 | jul 09 |

Font: Pimec a partir de dades de l'INE.

L'IPC general es va situar el juny de 2011 en el 3,3% a Catalunya i en el 3,2% a Espanya. De la seva banda, la inflació subjacent es va baixar fins el 1,7% en relació al mateix més de l'any anterior. Finalment, l'IPC harmonitzat (IPCA), que permet comparar l'evolució dels preus a Espanya amb els del conjunt de la Unió Monetària es va situar en el 3,0%, reduint fins a tres dècimes el diferencial amb el conjunt de la Unió Monetària (2,7%).

Afiliació a la Seguretat Social. Règim general

Milions de persones

Catalunya

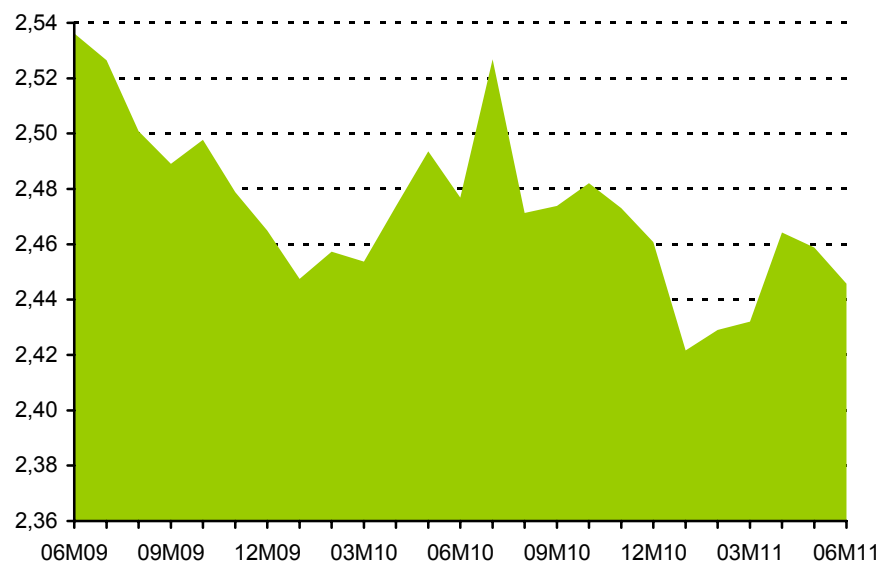

Espanya

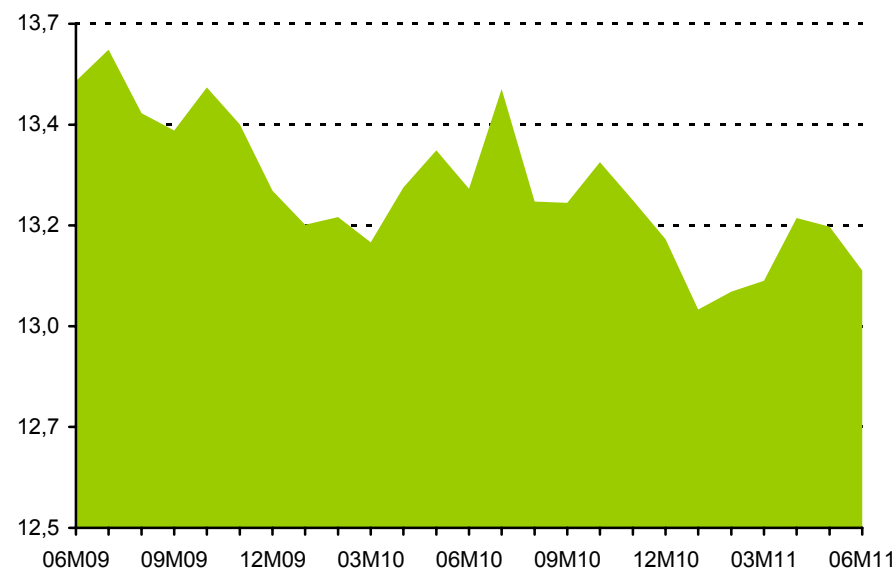

| Milers de persones | Últim valor | Data | Màxim | | Mínim | |
|--------------------|-------------|--------|---------|--------|---------|--------|
| | | | Valor | Data | Valor | Data |
| ■ General | 2.445,7 | jun 11 | 2.787,3 | jun 07 | 2.421,6 | gen 11 |
| ■ Primari | 8,2 | jun 11 | 8,6 | mai 09 | 7,3 | gen 09 |
| ■ Indústria | 431,0 | jun 11 | 554,0 | jun 07 | 429,6 | gen 11 |
| ■ Construcció | 152,2 | jun 11 | 291,7 | jun 07 | 152,2 | jun 11 |
| ■ Serveis | 1.830,6 | jun 11 | 1.954,2 | mai 08 | 1.797,0 | gen 10 |
| ■ Sense classif | 23,7 | jun 11 | | | | |

| Milers de persones | Últim valor | Data | Màxim | | Mínim | |
|--------------------|-------------|--------|----------|--------|----------|--------|
| | | | Valor | Data | Valor | Data |
| ■ General | 13.092,9 | jun 11 | 14.913,5 | jun 07 | 12.999,4 | gen 11 |
| ■ Primari | 56,8 | jun 11 | 103,8 | jul 08 | 51,2 | gen 09 |
| ■ Indústria | 1.999,2 | jun 11 | 2.459,5 | jun 07 | 1.990,4 | mar 11 |
| ■ Construcció | 975,5 | jun 11 | 1.965,5 | jun 07 | 975,5 | jun 11 |
| ■ Serveis | 9.894,6 | jun 11 | 10.611,7 | mai 08 | 9.788,5 | gen 11 |
| ■ Sense classif | 166,8 | jun 11 | | | | |

Font: Pimec a partir de dades de l'Institut d'Estadística de Catalunya i MTAS

L'afiliació al règim general de la seguretat social a Catalunya es va situar el maig de 2011 en 2.445,7 milers de persones, amb una variació negativa en relació al mateix mes de l'any anterior del -1,3%.

L'afiliació al règim general de la seguretat social a Espanya es va situar el juny de 2011 en 13.092,9 milers de persones, amb una variació negativa en relació al mateix mes de l'any anterior del -1,5%.

Afiliació a la Seguretat Social. Règim d'autònoms

Escala esquerra: Altes i baixes. Escala dreta: Afiliats (en milers)

Catalunya

Espanya

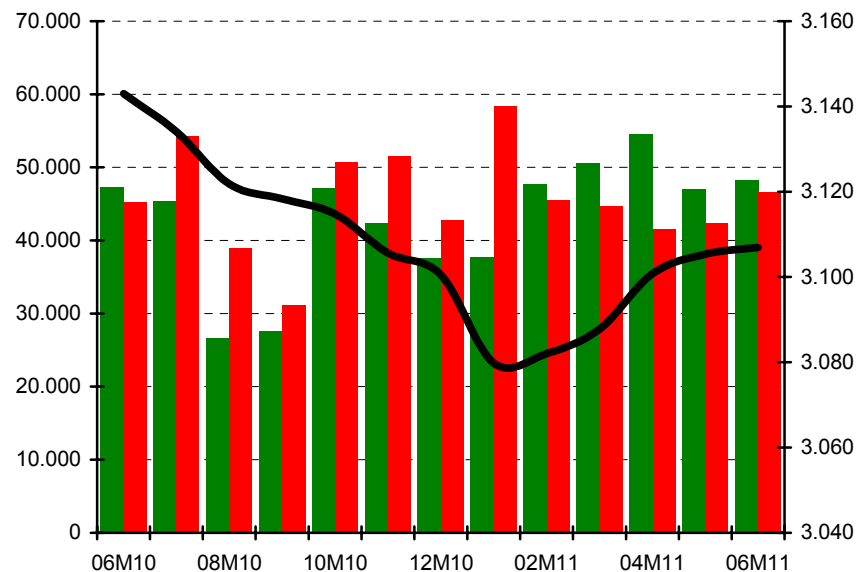
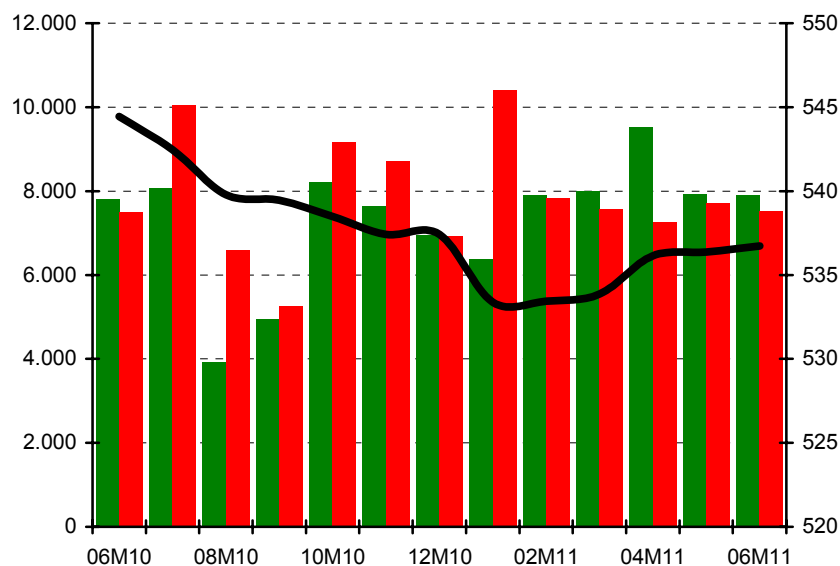

| Milers de persones | Últim valor | Data | Màxim | | Mínim | |
|--------------------|-------------|--------|--------|--------|-------|--------|
| | | | Valor | Data | Valor | Data |
| — Total afiliats | 536,7 | jun 11 | 595,8 | mar 08 | 533,4 | gen 11 |
| ■ Altes | 7,892 | jun 11 | 9,589 | oct 07 | 3,558 | ago 09 |
| ■ Baixes | 7,515 | jun 11 | 12,043 | gen 09 | 5,218 | ago 07 |

| Milers de persones | Últim valor | Data | Màxim | | Mínim | |
|--------------------|-------------|--------|---------|--------|---------|--------|
| | | | Valor | Data | Valor | Data |
| — Total afiliats | 3.106,9 | jun 11 | 3.409,0 | mai 08 | 3.052,1 | gen 07 |
| ■ Altes | 48,2 | jun 11 | 56,6 | oct 07 | 24,7 | ago 09 |
| ■ Baixes | 46,6 | jun 11 | 69,5 | gen 09 | 31,1 | set 10 |

Font: Pimec a partir de dades del l'INE.

L'afiliació al règim d'autònoms a Catalunya es va situar el juny de 2011 en 536,7 milers de persones augmentant en relació al maig, com a conseqüència d'un nombre més elevat d'altres (7.892) que de baixes (7.515).

L'afiliació al règim d'autònoms a Espanya es va situar el juny de 2011 en 3.106,9 milers de persones augmentant en relació al maig, com a conseqüència d'un nombre més elevat d'altres (48.171) que de baixes (46.631).

Atur registrat

Milers de persones aturades

Catalunya

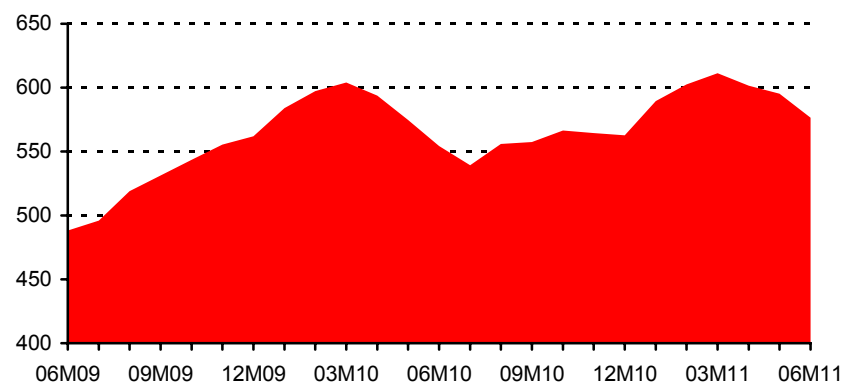

Espanya

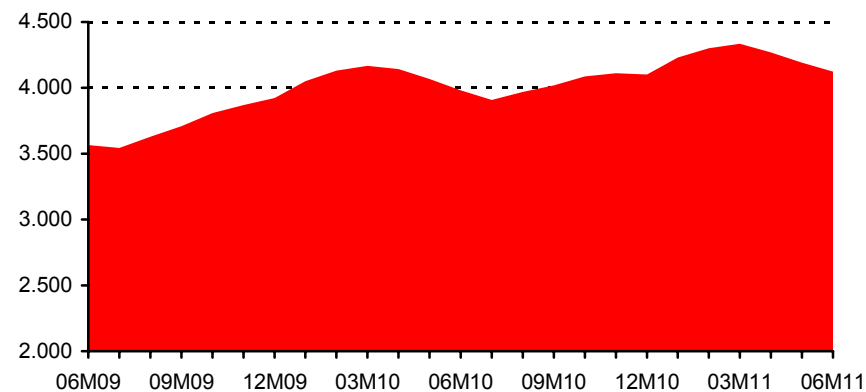

| Milers de persones | Últim valor | Data | Màxim | | Mínim | | Últim valor | Data | Màxim | | Mínim | |
|--------------------|-------------|--------|-------|--------|-------|--------|-------------|--------|---------|--------|---------|--------|
| | | | Valor | Data | Valor | Data | | | Valor | Data | Valor | Data |
| — General | 576,4 | jun 11 | 611,3 | mar 11 | 244,8 | mai 07 | 4.121,8 | jun 11 | 4.333,7 | mar 11 | 1.965,9 | jul 07 |
| Primari | 10,2 | jun 11 | 11,1 | mar 11 | 2,5 | mai 08 | 140,2 | jun 11 | 143,4 | mar 11 | 57,1 | ago 08 |
| Indústria | 92,7 | jun 11 | 108,5 | mar 10 | 57,0 | gen 07 | 479,5 | jun 11 | 525,9 | mar 10 | 265,5 | jun 07 |
| Construcció | 98,1 | jun 11 | 106,1 | mar 10 | 20,4 | mai 07 | 727,8 | jun 11 | 798,7 | feb 10 | 214,2 | mai 07 |
| Serveis | 343,0 | jun 11 | 364,7 | mar 11 | 152,3 | mai 07 | 2.407,4 | jun 11 | 2.531,4 | mar 11 | 1.190,2 | jul 07 |
| Sense oc ant | 32,4 | jun 11 | | | | | 366,8 | jun 11 | | | | |

Font: Institut d'estadística de Catalunya i MTAS

L'atur registrat es va situar a Catalunya el juny en 576.400 persones, un 4,0% més que fa un any. Per sectors, l'atur registrat augmenta als serveis i es redueix, en termes interanuals, a la indústria.

L'atur registrat es va situar a Espanya el maig en 4.121.800 persones, un 3,5% més que fa una any. Per sectors, l'atur registrat augmenta als serveis i es redueix, en termes interanuals a la indústria i a la construcció.

Sinistralitat laboral a Catalunya. Índex d'incidència
*Accidents en jornada de treball amb baixa per cada 100.000 afiliats amb cobertura
 Acumulat dels darrers 12 mesos*

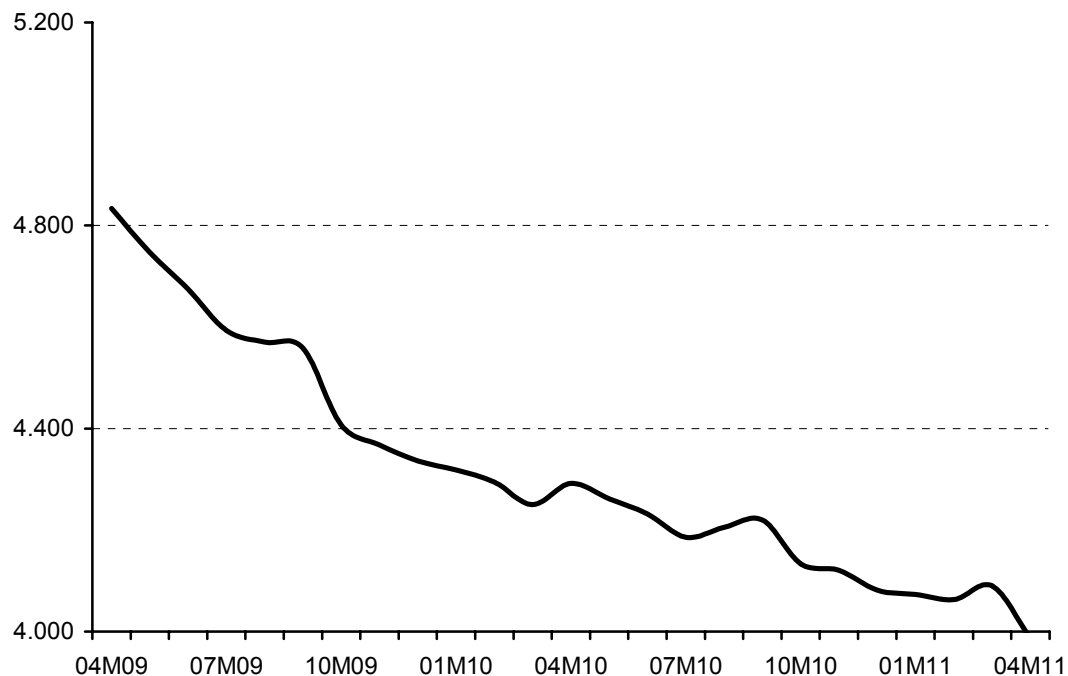

| | Últim valor | Data | Màxim Valor | Màxim Data | Mínim Valor | Mínim Data |
|--------------|-------------|--------|-------------|------------|-------------|------------|
| — Incidència | 3.986,54 | abr 11 | 5.922,5 | feb 07 | 3.986,54 | abr 11 |

Font: Pimec a partir de dades del Departament d'Empresa i Ocupació